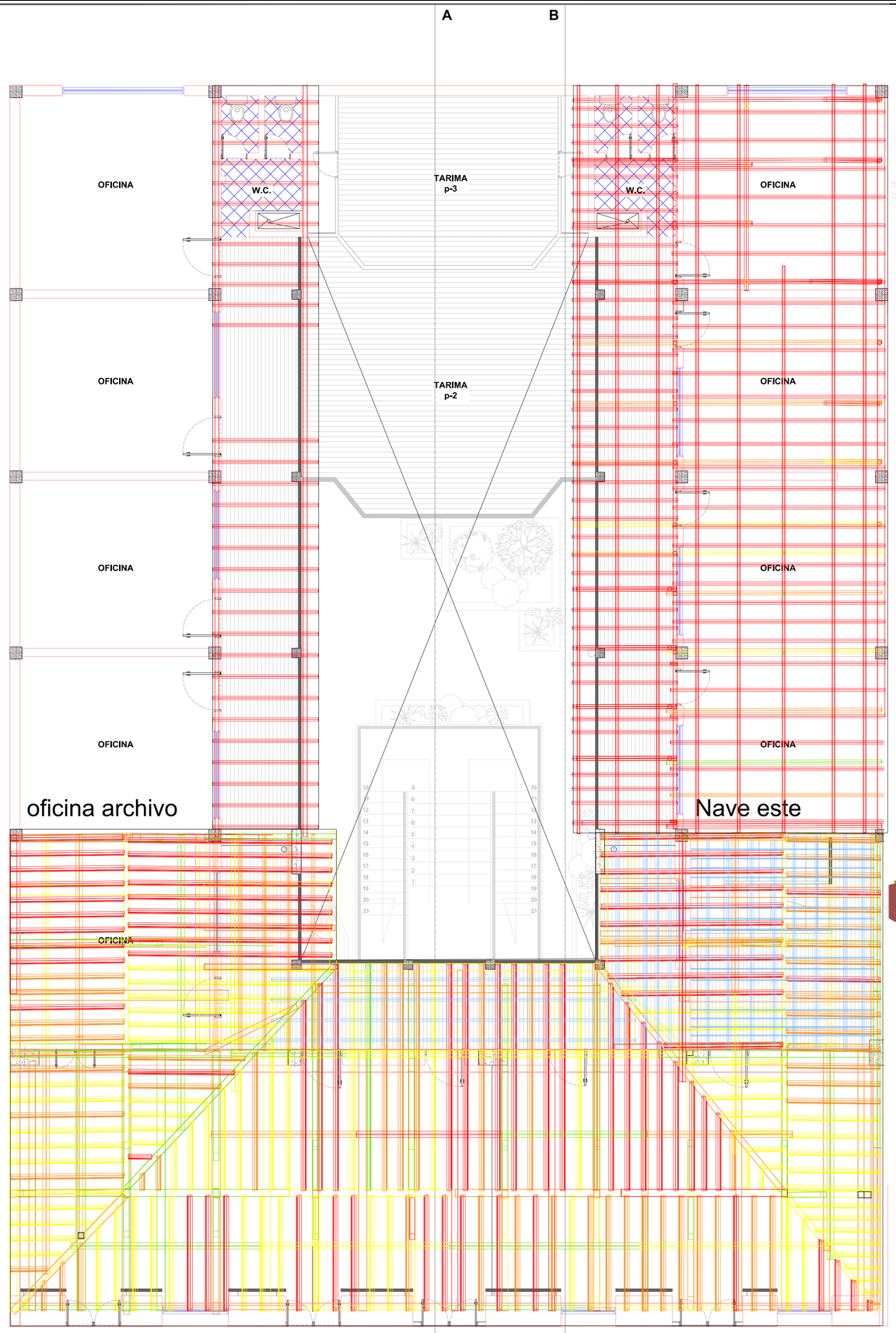

PLANTA CUARTO PISO.
ESC. 1:100

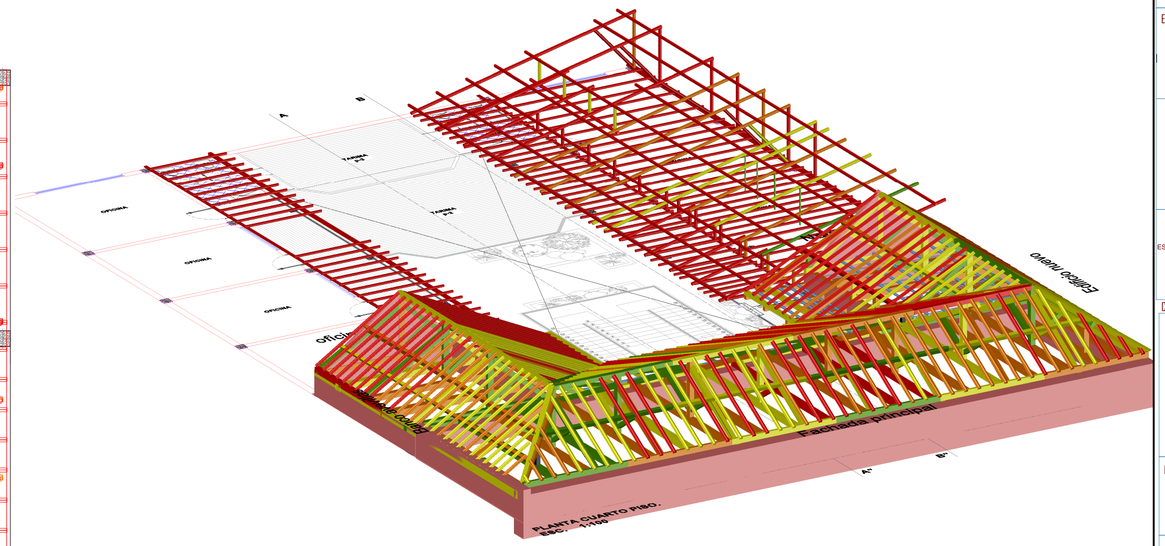

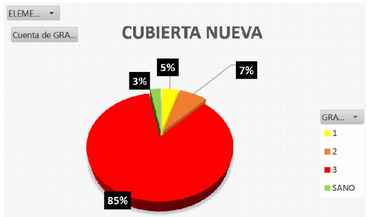

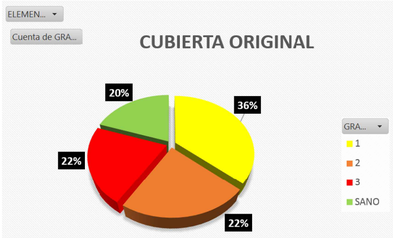

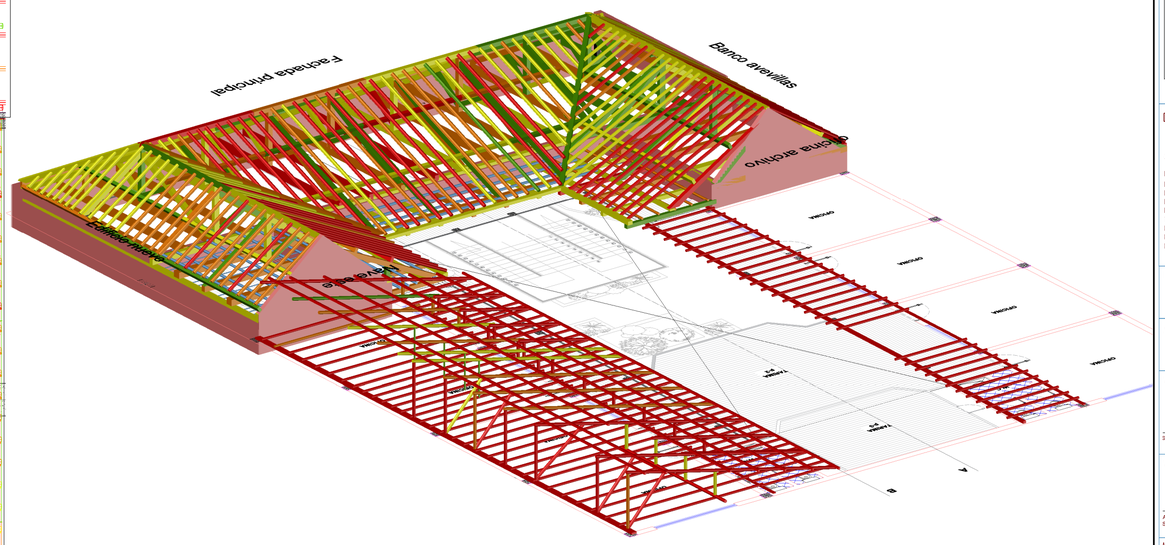

DETALLE CERCHA

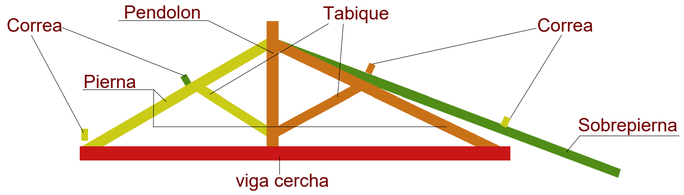

CALIFICACION POR DAÑO	
	Grado 3
	Grado 2
	Grado 1
	Sano

REVISION	PLANO:	DE
	D-2	5

ENTIDAD CONTRATANTE:

RIGOBERTO ALFONSO PEREZ
Alcalde del Municipio de Sogamoso

MAURICIO IZQUIERDO RODRÍGUEZ
Supervisor-Secretario de cultura alcaldía de Sogamoso

OBJETO CONTRATO

ESTUDIO TÉCNICO ACTUALIZADO PARA LA RESTAURACIÓN DEL ANTIGUO PALACIO MUNICIPAL (CASA DEL CORREGIDOR) MUNICIPIO DE SOGAMOSO.

CONTRATISTA:

CONSORCIO CORREGIDOR 08

Representante legal

ING.ANGIE CAROLINA ROJAS MONCADA
CONSORCIO CORREGIDOR 08

CONTENIDO:

DESARROLLO
CUBIERTAS
CALIFICACIÓN
FITOSANITARIA

DETALLES

LOCALIZACION:

COLABORADORES

ARQ. DIRECTOR	PEDRO JOSÉ LÓPEZ REYES
ARQ. ASESOR	
ING. ESTRUCTURAL	
ING. HIDRAULICO	
ING. PATOLOGIA	
ING. ELECTRICO	
ING. GEOTECNICO	
TOPOGRAFIA	
RESTAURADOR DE BIENES MUEBLES	
HISTORIADOR	HENRRY NEYZA RODRIGUEZ

PLANOS DE REFERENCIA

ARCHIVOS DE REFERENCIA

Vo. Bo. SUPERVISION

SECRETARIO DE OBRAS PUBLICAS PLANEACION

Vo. Bo. INTERVENTOR/ SUPERVISOR

ARQ. MAURICIO IZQUIERDO RODRÍGUEZ
Supervisor-Secretario de cultura alcaldía de Sogamoso

ARQUITECTO RESPONSABLE

ARI. PEDRO JOSÉ LÓPEZ REYES
M.P. 2570037525 CND

PROFESIONAL RESPONSABLE:

I.I.C. INI. RODOLFO ROBERTO GAONA RAMIREZ

ESCALA: 1:50	FECHA: NOVIEMBRE DE 2023
ARCHIVO: CUBIERTA.DWG	FECHA COPIA: 000/00/000
DIBUJÓ: JULIAN ESPINEL / FLUR BARRERA	ELABORACION: PEDRO JOSÉ LÓPEZ

REVISION	PLANO:	DE
	D-2	5